

**CHEGOU O PPN, O SUPLEMENTO PRONTO PARA O SEU NEGÓCIO!  
ESTE É O ESPAÇO QUE FALTAVA PARA O AJUDAR A VENDER O SEU BEM MÓVEL E IMÓVEL.  
AQUI, NÓS FAZEMOS VALER E RENDER O SEU INVESTIMENTO! SOMOS O PARCEIRO IDEAL PARA SI!**

**ANUNCIE NO PPN!**



www.simovel.cv

edificio.solar@simovel.cv

4364 103 / 4364 200 / 927 00 94



VENDE-SE

T2 Esq – 5º Andar – Edifício Solar – Av. Santiago, Palmarejo  
Com: 2 Quartos | 2 Casas de Banho | Área 104 m2  
9,880,000 CVE



VENDE-SE

T2 Esq – 6º Andar – Edifício Solar – Av. Santiago, Palmarejo  
Com: 2 Quartos | 2 Casas de Banho | Área 104 m2  
9,880,000 CVE



VENDE-SE

T3 Frt – 6º Andar – Edifício Solar – Av. Santiago, Palmarejo  
Com: 3 Quartos | 2 Casas de Banho | Área 140 m2  
13,300,000 CVE

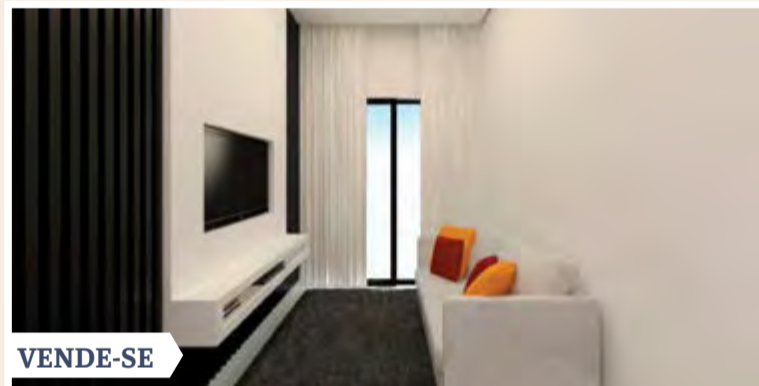

VENDE-SE

T2 Dto – 3º Andar – Edifício Solar – Av. Santiago, Palmarejo  
Com: 2 Quartos | 2 Casas de Banho | Área 112 m2  
10,080,000 CVE



VENDE-SE

T2 Dto – 4º Andar – Edifício Solar – Av. Santiago, Palmarejo  
Com: 2 Quartos | 2 Casas de Banho | Área 112 m2  
10,640,000 CVE

## EDIFÍCIO SOLAR

Empreendimento da SIMÓVEL, empresa do Grupo SITA, está situado na Avenida Santiago, Palmarejo, Cidade da Praia, Cabo Verde.

Para além de requinte, será muito moderno e funcional. Terá um total de 19 apartamentos, sendo 12 T2 e 6 T3 e 1 T4, todos com pré-instalação de ar condicionado. O prédio conta ainda com gerador de emergência, dois elevadores, sistema moderno de gestão de água e energia, e estará preparado para uma gestão de condomínio eficaz.

Haverá apoio e aconselhamento de profissional de design de interiores, como forma de melhor se adaptar às necessidades e sonhos específicos.

Não perca esta grande oportunidade!



VENDE-SE

T2 Dto – 5º Andar – Edifício Solar – Av. Santiago, Palmarejo  
Com: 2 Quartos | 2 Casas de Banho | Área 112 m2  
10,640,000 CVE



VENDE-SE

T2 Dto – 2º Andar – Edifício Solar – Av. Santiago, Palmarejo  
Com: 2 Quartos | 2 Casas de Banho | Área 112 m2  
10,080,000 CVE



📍 Mira Mar, Palmarejo Baixo, Cidade da Praia  
 ✉ info@hrochasolucoes.cv  
 ☎ +238 985 16 89  
 🌐 www.hrochasolucoes.cv  
 📱 HRocha Soluções



**VENDE-SE :**

Belíssima e espaçosa casa em Achada de Santo António num lote de 599,48 metros quadrados com três vistas. A superfície construída ocupa 522,44 metros quadrados.

Com 6 quartos com roupeiros e 5 casas de banho, sendo 3 suites. Sala de visitas, sala de jantar e escritório, 2 cozinhas e uma dispensa espaçosa, lavandaria e arrecadação.

Quartos com varanda e um bonito terraço no último piso com vista para o mar. Com jardim e garagem fechada.



**VENDE-SE :**

Apartamento T1 duplex em Terra Branca. Com dois pisos e terraço em cima da casa.

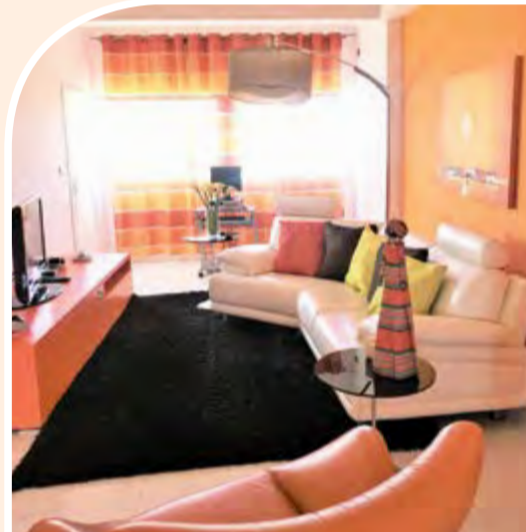

**ARRENDAMENTO-SE**

T2 mobilado no Plateau num prédio em frente ao INPS, com duas casas de banho, roupeiros nos dois quartos, sala de estar e sala de jantar. Cozinha completamente equipada e ar condicionado em todos os cômodos.



**ARRENDAMENTO-SE**

Em Achada de Santo António um espaço comercial com uma área de 183 metros quadrados.

Com 3 salas, duas casas de banho e open space.

# VENDE-SE

### Iphone 6s Plus

Memória - 128 GB  
 Sistema Operativo - iOS  
 Cor - Gold  
 Conectividade - Bluetooth, NFC, Wi-Fi  
 Processador - Dual Core  
 Resolução - 1920x1080  
 Rede - 4G, 2G, 3G  
 Camera - 12 MP  
**Preço - 40.000,00 - (Quarenta mil escudos)**



### Iphone 8 Plus - Space Gray

Memória - 64 GB  
 Sistema Operativo - iOS  
 Cor - Grey  
 Conectividade - Lightning, Bluetooth, 4G, NFC, Wi-Fi  
 Processador - Hexa Core  
 Resolução - 1920x1080  
 Rede - 4G, 2G, 3G  
 Camera - 12 MP  
**Preço - 70.000,00 - (Setenta mil escudos)**



### Iphone 7 Plus

Memória - 32 GB  
 Sistema Operativo - iOS  
 Cor - Rose Gold  
 Conectividade - Lightning, Bluetooth, 4G, NFC, Wi-Fi  
 Processador - Quad Core  
 Rede - 4G, 2G, 3G  
 Camera - 12 MP  
**45.000,00 - (Quarenta e cinco mil escudos)**



**Contacto: 918 46 07 | 995 42 00**

**PEQUENOS ANÚNCIOS**



Sistema completo de video vigilância, com 16 câmeras IP: 75.000,00- ECV



Gerador Aslo Silencioso 5 KVA: 85.000,00 ECV



UPS: 25.000 ECV



UPS: 25.000 ECV



Jantes: 5.000 ECV unidade

**CONTACTO: 9954200 /9184607**